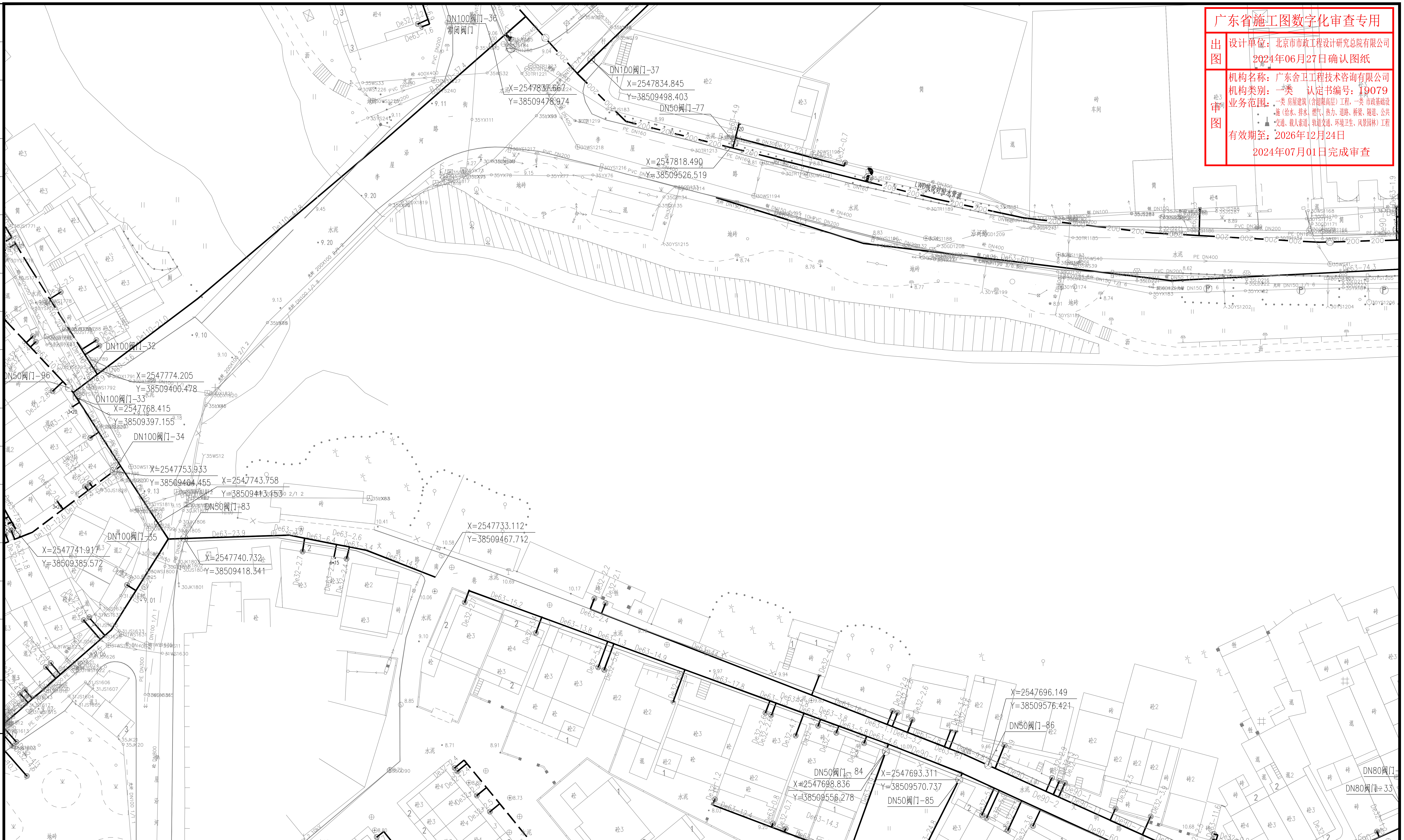

广东省施工图数字化审查专用

出图 设计单位：北京市市政工程设计研究总院有限公司
2024年06月27日确认图纸

审图 机构名称：广东舍卫工程技术咨询有限公司
机构类别：一类 认定书编号：19079
业务范围：一类 房屋建筑（含超限高层）工程，一类 市政基础设施（给水、排水、燃气、热力、道路、桥梁、隧道、公共交通、载人索道、轨道交通、环境卫生、风景园林）工程
有效期至：2026年12月24日
2024年07月01日完成审查

会签栏

分幅范围：

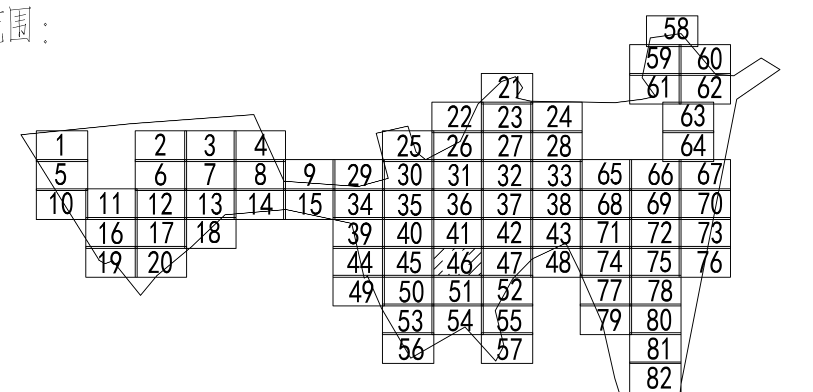

图例：

新建管道　用户水表　DMA设施　现况消火栓

200 阀门口径 阀门井　排气井　排泥井　水表口径 20　2*20 2*DN20水表 水表分水器　水表口径 Q15 迁改后水表

DN25~DN150 社区/市政路管道（实线） 巷道内管道（虚线）

DN200 200　DN300 300　DN400 400

DN600 600 现状给水管

改造范围

说明

2、设计采用大地2000坐标系，85高程系统。

3、注意保护现况管线，如有破损，按原状恢复。

……为图上量得，施工前应核实管道……标，如有问题应及时与相关部门协商解决。

5、……高点设置排气阀，低点设置排泥阀，本图管道位置仅作为施工指引使用，具体现场位置可根据现场情况调整，但需满足设计要求。

工程设计出图专用章(05)
单位名称：北京市市政工程设计研究总院有限公司
业务范围：工程设计综合资质甲级
资质证书编号：A111005439
有效期至：2028年12月22日

北京市市政工程设计研究总院有限公司	东莞市供水设施更新改造项目-东莞市供水管网更新改造二期工程（横沥、桥头、樟木头、谢岗、大朗标段）勘察设计	项目(副)负责人	张亚峰	[signature]	校核人	卓奇奇	[signature]
	桥头镇 给水工程（李屋、石水口、田头角村）	专业负责人	张亚峰	[signature]	审核人	罗知平	[signature]
	李屋村村落给水管道平面图(四十六)	设 计 人	刘旭来	[signature]	审定人	罗知平	[signature]

阶段	施工图设计		
图号	2023N108-SS020102-GS07-46		
日期	2024.06	比例	1:500